# All Morgen ist ganz frisch und frei Nr.440

J.M.Opfermann 2015

Vorspiel
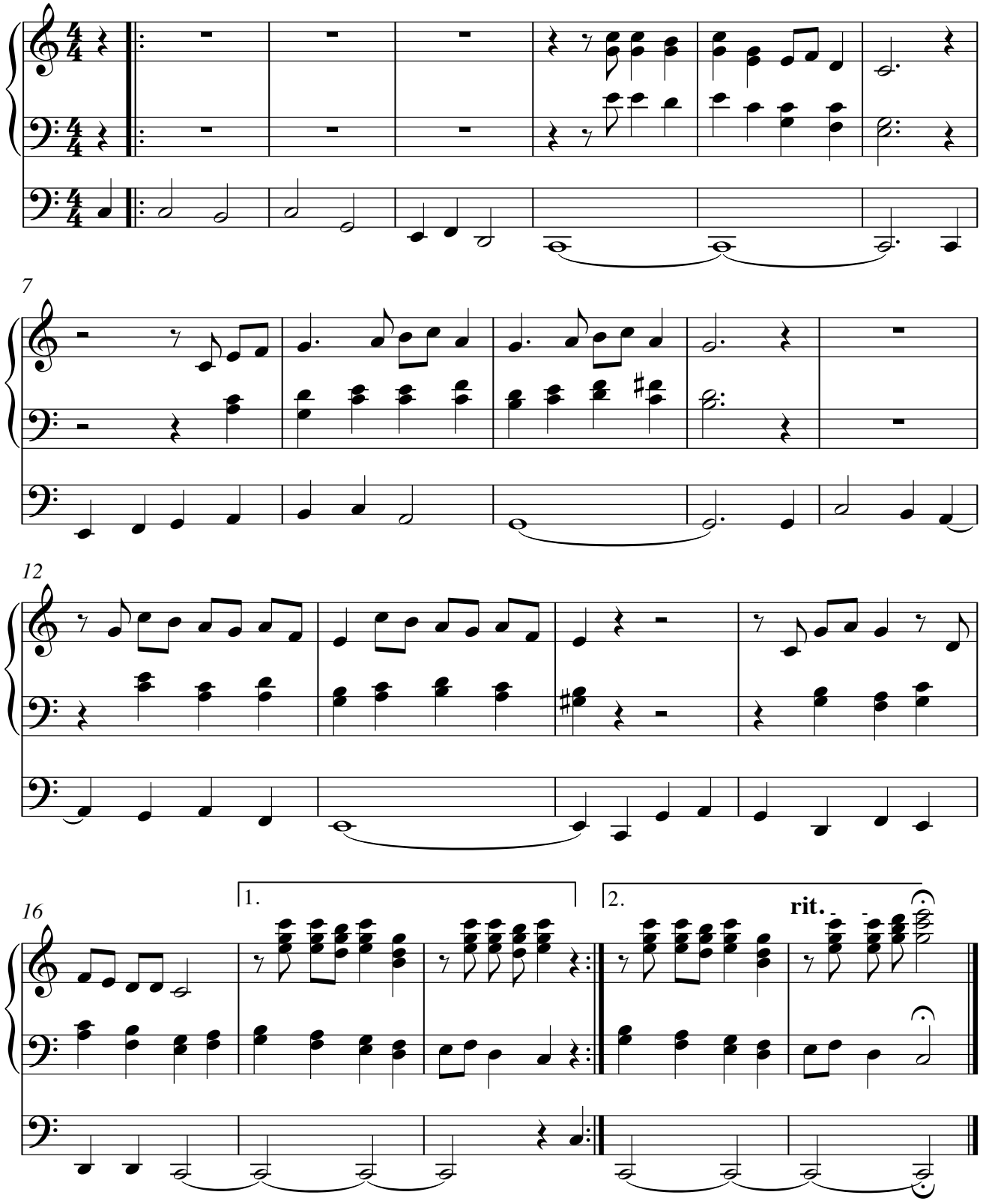
♩ = 120